

INSTRUTIVO PARA UTILIZAÇÃO DO MÓDULO DE INVESTIGAÇÃO DE MORTE MATERNA (revisado em 01 de março de 2010)

PARTE I – Acesso ao módulo on-line – Geração de listagens – Digitação de fichas com a síntese da investigação

I.a – Acesso ao SIM: Para acessar o módulo de investigação de morte materna, é preciso acessar a página do SIM Federal no endereço: <http://200.214.130.44/sim> e informar login e senha

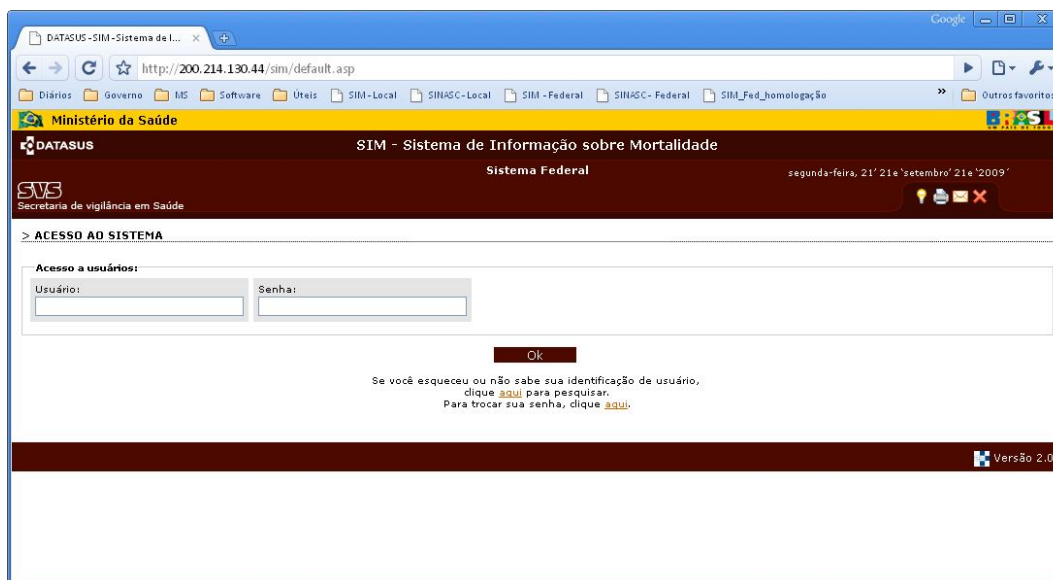

I.b - O acesso ao módulo de investigação de óbito de materno encontra-se no menu "Investigação de Óbito", conforme figura abaixo:

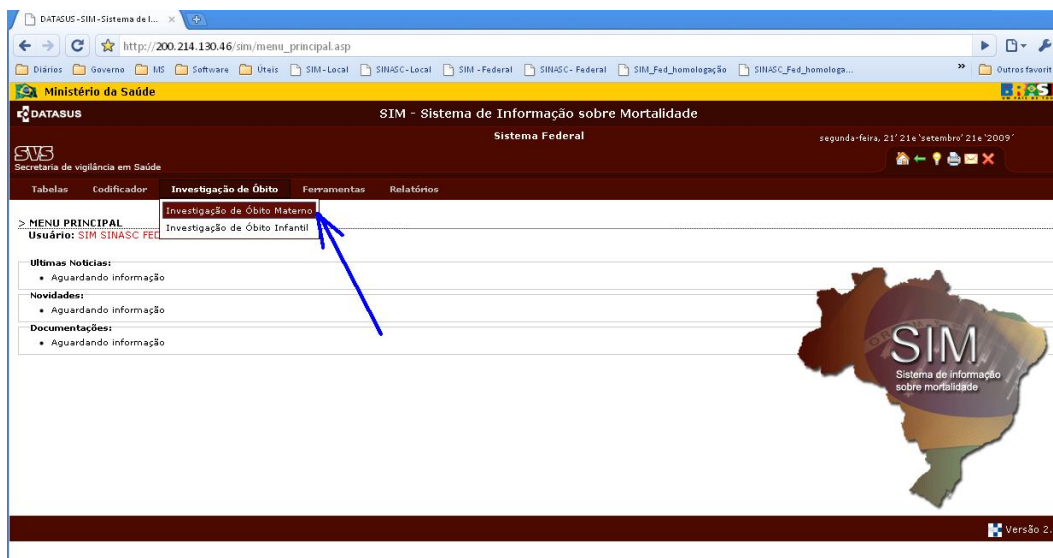

Exemplo de uma listagem, antes da investigação:

Ministério da Saúde
DATASUS
SIM - Sistema de Informação sobre Mortalidade
Sistema Federal
segunda-feira, 21 '21e 'setembro' 21e '2009'

Secretaria de vigilância em Saúde

Tabelas Codificador Investigação de Óbito Ferramentas Relatórios

> INVESTIGAÇÃO - ÓBITO MATERNO
Usuário: OFICINA BAHIA Nível: ESTADUAL Estado: BA

Filtros:

Nome: N.º DO: Tipo de Município: de Ocorrência

Tipo de Status: UF: BA Cód. Município: 291360 Município: ILHEUS

Tipo de Óbito: Tipo de Óbito: 1 - Óbitos Maternos Declarados Período do Óbito: Data Inicial: 01/01/2008 Data Final: 31/12/2008

Gerar arquivo: Salvar pesquisa em arquivo .csv? Não Sim

Pesquisar

Data: 21/09/2009 Hora: 16:15 Registro(s) Encontrado(s): 5 Mostrando 1 até 5

Nº DO	Falecido	UF de Residência	Município de Residência	UF de Ocorrência	Município de Ocorrência	Link da DO	Cadastro de Investigação	Status da Investigação
11711950	GERLIANE BRAGA DOS SANTOS	BA	ILHEUS	BA	ILHEUS			Investigação Atrasada 207 Dias após o prazo
11711950	GERLIANE BRAGA DOS SANTOS	BA	ILHEUS	BA	ILHEUS			Investigação Atrasada 323 Dias após o prazo
11711950	GERLIANE BRAGA DOS SANTOS	BA	CANAVIEIRAS	BA	ILHEUS			Investigação Atrasada 314 Dias após o prazo
10638725	MARLI DA SILVA GOMES	BA	ILHEUS	BA	ILHEUS			Investigação Atrasada 332 Dias após o prazo
12439880	SUEDE VIEIRA LUZ	BA	ILHEUS	BA	ILHEUS			Investigação Atrasada 142 Dias após o prazo

Exemplo de uma listagem, após a investigação:

Ministério da Saúde
DATASUS
SIM - Sistema de Informação sobre Mortalidade
Sistema Federal
segunda-feira, 21 '21e 'setembro' 21e '2009'

Secretaria de vigilância em Saúde

Tabelas Codificador Investigação de Óbito Ferramentas Relatórios

> INVESTIGAÇÃO - ÓBITO MATERNO
Usuário: OFICINA BAHIA Nível: ESTADUAL Estado: BA

Filtros:

Nome: N.º DO: Tipo de Município: de Ocorrência

Tipo de Status: UF: BA Cód. Município: 291360 Município: ILHEUS

Tipo de Óbito: Tipo de Óbito: 1 - Óbitos Maternos Declarados Período do Óbito: Data Inicial: 01/01/2008 Data Final: 31/12/2008

Gerar arquivo: Salvar pesquisa em arquivo .csv? Não Sim

Pesquisar

Data: 21/09/2009 Hora: 17:03 Registro(s) Encontrado(s): 5 Mostrando 1 até 5

Nº DO	Falecido	UF de Residência	Município de Residência	UF de Ocorrência	Município de Ocorrência	Link da DO	Cadastro de Investigação	Status da Investigação
11711950	GERLIANE BRAGA DOS SANTOS	BA	ILHEUS	BA	ILHEUS			Óbito Materno Investigado
11711950	GERLIANE BRAGA DOS SANTOS	BA	ILHEUS	BA	ILHEUS			Óbito Materno Investigado
11711950	GERLIANE BRAGA DOS SANTOS	BA	CANAVIEIRAS	BA	ILHEUS			Investigação Atrasada 314 Dias após o prazo
10638725	MARLI DA SILVA GOMES	BA	ILHEUS	BA	ILHEUS			Investigação Atrasada 332 Dias após o prazo
12439880	SUEDE VIEIRA LUZ	BA	ILHEUS	BA	ILHEUS			Investigação Atrasada 142 Dias após o prazo

Outras informações presentes na listagem: número da DO, nome, município de residência, município de ocorrência, status da investigação.

Acessos obtidos a partir da tela de listagem:

- **Visualização e impressão da Declaração de Óbito: todos os campos**

Nº DO	Falecida	UF de Residência	Município de Residência	UF de Ocorrência	Município de Ocorrência	Data do Óbito	DO	Ficha-síntese da Investigação	Status da Investigação
12547531-2	ZIZIANI, PATRICIA RAQUEL DA SILVA	MG	BELO HORIZONTE	MG	BELO HORIZONTE	08/01/2009			Investigação Atrasada 298 Dias após o prazo
12547762-2	ZIZIANI, ARLENE DA SILVA	MG	BELO HORIZONTE	MG	BELO HORIZONTE	18/01/2009			Investigação Atrasada 298 Dias após o prazo
12547775-2	ZIZIANI, MARCELA APARECIDA MULLER	MG	BELO HORIZONTE	MG	BELO HORIZONTE	22/01/2009			Investigação Atrasada 276 Dias após o prazo
12551985-2	ZIZIANI, PATRICIA RAQUEL DA SILVA	MG	BELO HORIZONTE	MG	BELO HORIZONTE	30/01/2009			Investigação Atrasada 268 Dias após o prazo
12593100-2	ZIZIANI, PATRICIA RAQUEL DA SILVA	MG	BELO HORIZONTE	MG	BELO HORIZONTE	15/02/2009			Investigação Atrasada 252 Dias após o prazo
12540904-2	ZIZIANI, PATRICIA RAQUEL DA SILVA	MG	BELO HORIZONTE	MG	BELO HORIZONTE	04/04/2009			Investigação Atrasada 204 Dias após o prazo

DECLARAÇÃO DE ÓBITO ACESSÍVEL NA ÍNTEGRA

TELA DE ENTRADA PARA DIGITAR O RESULTADO DA INVESTIGAÇÃO - MODELO DE FICHA SÍNTESE PORTARIA 1119/08

Ao clicar no número da DO, a mesma é exibida na íntegra – permitindo sua impressão

República Federativa do Brasil
Ministério da Saúde

Declaração de Óbito Nº 12266800

1-Cartório 2-Registro 3-Data 4-Município 5-UF

7-Tipo de Óbito 8-Data do Óbito 9-Hora 10-Cartão SUS 16-Naturalidade

11-Nome do Falecido 12-Nome do Pai 13-Nome da Mãe 14-Data de Nascimento 15-Idade 16-Sexo 17-Raça/Cor 18-Estado Civil 19-Escolaridade 20-Anos 21-Família 22-Profissão 23-Local de Ocorrência do Óbito 24-Local de Residência 25-Endereço da ocorrência, se for do estabelecimento de residência 26-Endereço do estabelecimento, se for do estabelecimento 27-Estabelecimento de residência 28-Endereço do estabelecimento, se for do estabelecimento 29-CEP 30-Município 31-Município 32-UF 33-UF 34-UF 35-UF

PREENCHIMENTO EXCLUSIVO PARA ÓBITOS FETAIS E DE MENORES DE 1 ANO

INFORMAÇÕES SOBRE A MÃE 35-Idade 36-Escolaridade 37-Ocupação habitual e ramo de atividade da mãe 38-Número de filhos vivos 39-Número de filhos mortos 40-Gravidez 41-Parto 42-Data do parto 43-Local de nascimento 44-Local de nascimento 45-Local de nascimento 46-Local de nascimento 47-Local de nascimento 48-Local de nascimento 49-Local de nascimento 50-Local de nascimento 51-Local de nascimento 52-Local de nascimento 53-Local de nascimento 54-Local de nascimento 55-Local de nascimento 56-Local de nascimento 57-Local de nascimento 58-Local de nascimento 59-Local de nascimento 60-Local de nascimento 61-Local de nascimento 62-Local de nascimento 63-Local de nascimento 64-Local de nascimento 65-Local de nascimento 66-Local de nascimento 67-Local de nascimento 68-Local de nascimento 69-Local de nascimento 70-Local de nascimento 71-Local de nascimento 72-Local de nascimento 73-Local de nascimento 74-Local de nascimento 75-Local de nascimento 76-Local de nascimento 77-Local de nascimento 78-Local de nascimento 79-Local de nascimento 80-Local de nascimento 81-Local de nascimento 82-Local de nascimento 83-Local de nascimento 84-Local de nascimento 85-Local de nascimento 86-Local de nascimento 87-Local de nascimento 88-Local de nascimento 89-Local de nascimento 90-Local de nascimento 91-Local de nascimento 92-Local de nascimento 93-Local de nascimento 94-Local de nascimento 95-Local de nascimento 96-Local de nascimento 97-Local de nascimento 98-Local de nascimento 99-Local de nascimento 100-Local de nascimento

- **Visualização e digitação do resultado da investigação: síntese da investigação**

O formulário da ficha-síntese da investigação, onde se faz a entrada de dados resultante da investigação está baseado no modelo publicado na portaria 1119 de 2008, conforme é demonstrado a seguir (uma tela com barra de rolagem). Esta ficha sintetiza as informações obtidas no processo de investigação. Deve ser preenchida em papel, antes da digitação, a partir das fichas utilizadas na investigação.

Para abrir e digitar (ou revisar) a ficha-síntese basta localizar e clicar no link ao lado do registro que se deseja informar o resultado da investigação.

Nº DO	Falecida	UF de Residência	Município de Residência	UF de Ocorrência	Município de Ocorrência	Data do Óbito	DO	Ficha-síntese da Investigação	Status da Investigação
12551985-2	ZIZIANI, PATRICIA RAQUEL DA SILVA	MG	BELO HORIZONTE	MG	BELO HORIZONTE	30/01/2009			Investigação Atrasada 268 Dias após o prazo
12593100-2	ZIZIANI, PATRICIA RAQUEL DA SILVA	MG	BELO HORIZONTE	MG	BELO HORIZONTE	15/02/2009			Investigação Atrasada 252 Dias após o prazo
12540904-2	ZIZIANI, PATRICIA RAQUEL DA SILVA	MG	BELO HORIZONTE	MG	BELO HORIZONTE	04/04/2009			Investigação Atrasada 204 Dias após o prazo

Fazer duplo clique sobre o link para visualizar e digitar a ficha-síntese de investigação

> FICHA-SÍNTESE DA INVESTIGAÇÃO

Data do Óbito: 17/02/2008 Número da DO: 00000000000000000000

DADOS DO USUÁRIO QUE ALIMENTOU O SISTEMA PELA ÚLTIMA VEZ

Usuário responsável pela última atualização desta investigação: Data da última atualização:
Município: Nível: -

I - DADOS DA FALECIDA

UF Residência	Código	Município Residência
BA	291840	JUAZEIRO
UF Ocorrência do Óbito	Código	Município Ocorrência do Óbito
BA	291840	JUAZEIRO

II - INVESTIGAÇÃO

Data da conclusão da investigação:

1-Fontes de dados consultadas durante a investigação:

- Entrevista domiciliar SVO
 Registros ambulatoriais IML
 Prontuários hospitalares Entrevistas com profissionais de saúde

1-1-O óbito ocorreu

2-Número de vezes que esteve grávida(excluindo a atual)

3-Resultado das gestações anteriores

3.1 Nº de partos vaginais 3.2 Nº de partos cesáreos 3.3 Nº de abortamentos/perdas fetais

4-Data da última menstruação 5-Nº de consultas de pré-natal

6-Data da 1ª consulta de pré-natal 7-Mês de gestação quando realizou a 1ª consulta de pré natal

8-Data da última consulta de pré-natal 9-Idade Gestacional na última consulta de pré-natal (em semanas)

10-Idade Gestacional no momento do óbito (em semanas)

11-Em caso de óbito durante ou após abortamento (na pergunta 1.1), o aborto foi: 12-Em caso de óbito durante parto, ou puerpério (na pergunta 1.1) qual foi o tipo de parto?

13-Estabelecimento (s) de saúde onde fez o pré-natal

1º Estabelecimento

UF Código Município

Código Estabelecimento de Saúde

2º Estabelecimento

UF Código Município

Código Estabelecimento de Saúde

3º Estabelecimento

UF Código Município

Código Estabelecimento de Saúde

14-Estabelecimento de saúde onde ocorreu o parto ou aborto

UF Código Município

Código Estabelecimento de Saúde

15-A investigação permitiu o resgate de alguma causa de óbito não informada, ou a correção de alguma antes informada?

16-Causas do óbito levantadas/confirmadas na investigação para revisão da declaração de óbito original: Descrição dos diagnósticos (caso necessário pode-se anotar mais de um diagnóstico por linha)

PARTE I

Causas da Morte(Campo 49 da DO)

a-
b-
c-
d-

PARTE II

Outros Fatores Patológicos

I - INVESTIGAÇÃO (continuação)

17-A investigação permitiu a alteração de alguma outra variável da declaração de óbitos além da causa e dos campos 43 e 44:

18-O caso foi encaminhado para o Comitê de Morte Materna? 19-Data do encaminhamento ao comitê (em caso afirmativo)

20-O comitê de morte materna deu parecer? 21-As causas do óbito corrigidas acima, expressam o parecer do comitê de morte materna?

OK

1.d – Relatórios do ambiente on-line (SIM federal)

Relatórios do módulo de investigação de óbito materno (ambiente on-line)

The screenshot shows the SIM - Sistema de Informação sobre Mortalidade interface. The 'Relatórios' menu is open, displaying a list of report options. The selected option is 'Investigação de Óbito Materno'. The interface includes a header with the logo of the Ministério da Saúde and the text 'SIM - Sistema de Informação sobre Mortalidade Sistema Federal'. The date is 'segunda-feira, 21 de setembro de 2009'. The user is logged in as 'USUÁRIO: OFICINA BAHIA Nível: ESTADUAL Estado: BA'. The 'Apresentação do Relatório' section shows filters for 'Tipo de Município: de Ocorrência', 'Relatório Por: por Município', 'UF: BA', 'Cód. Município: 291360', and 'Município: ILHEUS'. The 'Período' section shows 'Data Inicial: 01/01/2008' and 'Data Final: 31/12/2008'. The dropdown menu lists the following options: 'Investigação de Óbito Materno', 'Investigação de Óbito Infantil', 'Nº de casos totais a investigar X Número de casos investigados - Quantitativo', 'Nº de Óbitos Maternos Analítico - Quantitativo', 'Oportunidade de notificação - Quantitativo', 'Oportunidade de conclusão da investigação - Quantitativo', 'Listagem segundo status da Investigação', 'Investigação sobre Morte Materna - Analítico I Morte Declarada', and 'Investigação sobre Morte Materna - Analítico I Mulher Idade Fértil'. An 'OK' button is visible at the bottom of the dropdown menu.

Estão disponíveis alguns relatórios pré-definidos, que podem ser gerados no ambiente on-line – internet:

Relatório 1 – Número de casos totais a investigar x Número de casos investigados

Ao solicitar este relatório, é necessário informar os filtros sobre tipo de município (residência ou ocorrência), grau de agregação do relatório (UF ou município), e período (data inicial e data final)

The screenshot shows the SIM - Sistema de Informação sobre Mortalidade interface. The 'Relatórios' menu is open, displaying a list of report options. The selected option is 'Investigação sobre Morte Materna - Nº de casos totais a investigar X Número de casos investigados'. The interface includes a header with the logo of the Ministério da Saúde and the text 'SIM - Sistema de Informação sobre Mortalidade Sistema Federal'. The date is 'segunda-feira, 1 de março de 2010'. The user is logged in as 'USUÁRIO: DACIO DE LYRA RABELLO NETO Nível: FEDERAL'. The 'Apresentação do Relatório' section shows filters for 'Tipo de Município: de Residência', 'Relatório Por: por UF', and 'UF: PE'. The 'Período' section shows 'Data Inicial: 01/01/2009' and 'Data Final: 30/06/2009'.

Resultado do 1º relatório on-line

> DECLARAÇÃO DE ÓBITO - MORTE MATERNA - QUANTITATIVO

Filtros Selecionados:
Residência - UF: PE Data Inicial: 01/01/2009 Data Final: 30/03/2009

Óbitos Maternos Declarados	Óbito de Mulherem idade fértil totais	Total de óbitos notificados	Nº de óbitos com ficha-síntese da investigação digitada	% de óbitos com ficha-síntese da investigação digitada
15	732	747	67	8,97

Fonte: SIM - Sistema de Informação sobre Mortalidade
[Orientações para a impressão.](#)

Versão 2.2

Mostra o total de óbitos a investigar, o total de óbitos investigados, e o percentual de óbitos investigados, calculado a partir das informações disponíveis.

Relatório 2 – Número de casos a investigar segundo o tipo x Número de casos investigados

Ao solicitar este relatório, é necessário informar os filtros sobre tipo de município (residência ou ocorrência), grau de agregação do relatório (UF ou município), período (data inicial e data final), e mais o tipo de óbito (materno declarado, mulher em idade fértil totais, mulher em idade fértil com causa presumível, e mulher em idade fértil sem causa presumível).

SECRETARIA DE VIGILÂNCIA EM SAÚDE

SECRETARIA DE VIGILÂNCIA EM SAÚDE

Tabelas Codificador Investigação de Óbito Ferramentas Relatórios

> Investigação sobre Morte Materna - Nº de Óbitos Maternos Analítico

Usuário: DACIO DE LYRA RABELLO NETO Nível: FEDERAL

segunda-feira, 1 de março de 2010

Apresentação do Relatório:

Tipo de Município: de Residência Relatório Por: por UF UF: PE

Tipo de Óbito: 1 - Óbitos Maternos Declarados

Período: Data Inicial: 01/01/2009 Data Final: 30/03/2009

Resultado do 2º relatório on-line

Resultado do 2º relatório on-line com filtro – Materno declarado

> INVESTIGAÇÃO SOBRE MORTE MATERNA

Filtros Selecionados:
Residência - UF: PE Data Inicial: 01/01/2009 Data Final: 30/03/2009

Óbitos Maternos Declarados	Óbitos maternos declarados com ficha-síntese da investigação digitada	% Óbitos com ficha-síntese da investigação digitada
15	1	6,67

Fonte: SIM - Sistema de Informação sobre Mortalidade
[Orientações para a impressão.](#)

Resultado do 2º relatório on-line com filtro – Mulher em idade fértil COM causa presumível

> INVESTIGAÇÃO SOBRE MORTE MATERNA

Filtros Selecionados:
Residência - UF: PE Data Inicial: 01/01/2009 Data Final: 30/03/2009

Óbitos de mulher em idade fértil com causa presumível de óbito materno	Óbitos de mulher em idade fértil com causa presumível de óbito materno com ficha-síntese da investigação digitada	% de óbito de mulher em idade fértil com causa presumível de óbito materno com ficha-síntese da investigação digitada
141	13	9,22

Fonte: SIM - Sistema de Informação sobre Mortalidade
[Orientações para a impressão.](#)

Resultado do 2º relatório on-line com filtro – Mulher em idade fértil SEM causa presumível

> INVESTIGAÇÃO SOBRE MORTE MATERNA

Filtros Selecionados:
Residência - UF: PE Data Inicial: 01/01/2009 Data Final: 30/03/2009

Óbitos de mulher em idade fértil sem causa presumível de óbito materno	Óbitos de mulher em idade fértil sem causa presumível de óbito materno com ficha-síntese da investigação digitada	% de óbito de mulher em idade fértil sem causa presumível de óbito materno com ficha-síntese da investigação digitada
591	53	8,97

Fonte: SIM - Sistema de Informação sobre Mortalidade
[Orientações para a impressão.](#)

Relatório 3 - Oportunidade de notificação – quantitativo

Ao solicitar este relatório, é necessário informar os filtros sobre tipo de município (residência ou ocorrência), grau de agregação do relatório (UF ou município), e período (data inicial e data final)

DATASUS SIM - Sistema de Informação sobre Mortalidade
Sistema Federal
segunda-feira, 1 de março de 2010

SVS
Secretaria de vigilância em Saúde

Tabelas Codificador Investigação de Óbito Ferramentas Relatórios

> **Investigação sobre Morte Materna - Oportunidade de notificação**
Usuário: DACIO DE LYRA RABELLO NETO Nível: FEDERAL

Apresentação do Relatório:

Tipo de Município: de Residência Relatório Por: por UF UF: RN

Período:

Data Inicial: 01/03/2009 Data Final: 30/06/2009

Resultado do 3º relatório on-line

DATASUS SIM - Sistema de Informação sobre Mortalidade
Sistema Federal
segunda-feira, 1 de março de 2010

SVS
Secretaria de vigilância em Saúde

> **MORTE MATERNA - QUANTITATIVO - OPORTUNIDADE DE NOTIFICAÇÃO**

Filtros Selecionados:
Residência - UF: RN Data Inicial: 01/03/2009 Data Final: 30/06/2009

Óbitos Maternos Declarados	Óbito de Mulher em idade fértil totais	Total de óbitos notificados	Nº de óbitos notificados dentro do prazo	% de óbitos notificados Oportunamente
5	275	280	2	0,71

Fonte: SIM - Sistema de Informação sobre Mortalidade
[Orientações para a impressão.](#)

Relatório 4 - Oportunidade de conclusão da investigação – quantitativo

Ao solicitar este relatório, é necessário informar os filtros sobre tipo de município (residência ou ocorrência), grau de agregação do relatório (UF ou município), e período (data inicial e data final)

DATASUS SIM - Sistema de Informação sobre Mortalidade
Sistema Federal
segunda-feira, 1 de março de 2010

SVS
Secretaria de vigilância em Saúde

Tabelas Codificador Investigação de Óbito Ferramentas Relatórios

> **Investigação sobre Morte Materna - Oportunidade de conclusão da investigação**
Usuário: DACIO DE LYRA RABELLO NETO Nível: FEDERAL

Apresentação do Relatório:

Tipo de Município: de Residência Relatório Por: por UF UF: RN

Período:

Data Inicial: 01/03/2009 Data Final: 30/06/2009

Resultado do 4º relatório on-line

> MORTE MATERNA - QUANTITATIVO - OPORTUNIDADE DA CONCLUSÃO DA INVESTIGAÇÃO

Filtros Selecionados:
 Residência - UF: RN Data Inicial: 01/03/2009 Data Final: 30/06/2009

Óbitos Maternos Declarados	Óbito de Mulherem idade fértil totais	Total de óbitos notificados	Nº de óbitos com ficha-síntese da investigação digitada dentro do prazo	% de óbitos com ficha-síntese da investigação digitada dentro do prazo
5	275	280	60	21,43

Fonte: SIM - Sistema de Informação sobre Mortalidade
[Orientações para a impressão.](#)

Relatório 5 – Listagens segundo status da investigação

Ao solicitar este relatório, é necessário informar os filtros sobre tipo de município (residência ou ocorrência), grau de agregação do relatório (UF ou município), e período (data inicial e data final)

DATASUS SIM - Sistema de Informação sobre Mortalidade
 Sistema Federal
 segunda-feira, 1 de março de 2010

Tabelas Codificador Investigação de Óbito Ferramentas Relatórios

> Investigação sobre Morte Materna - Quantitativo
 Usuário: DÁCIO DE LYRA RABELLO NETO - Nível: FEDERAL

Apresentação do Relatório:

Tipo de Município: de Residência
 Relatório Por: por UF
 UF: RN

Tipo de Óbito:
 1-Matemo declarado

Período do Óbito:
 Data Inicial: 01/01/2009
 Data Final: 30/06/2009

Resultado do 5º relatório on-line

DATASUS SIM - Sistema de Informação sobre Mortalidade
 Sistema Federal
 segunda-feira, 1 de março de 2010

> INVESTIGAÇÃO SOBRE MORTE MATERNA - QUANTITATIVO

Filtros Selecionados:
 Residência - UF: RN Data Inicial: 01/03/2009 Data Final: 30/06/2009

Nº Óbitos Maternos Declarado	Nº de óbitos com ficha-síntese da investigação digitada	Nº Casos Descartados	Nº Casos Pendentes
5	60	0	0

Fonte: SIM - Sistema de Informação sobre Mortalidade
[Orientações para a impressão.](#)

Resultado do 5º relatório – clicando no link para visualizar óbitos com a ficha síntese da investigação digitada.

> **ÓBITOS MATERNOs DECLARADOS**

Filtros Seleccionados
 Ocorrência - UF: RN Data Inicial: 01/03/2009 Data Final: 30/06/2009

Data: 01/03/2010 Hora: 12:24 Registro(s) Encontrado(s): 1 Mostrando 1 até 1

N. DO	Nome do Falecido	Data Óbito	Residência	Estabelecimento	Status investigação na DO	Campo 43 na DO	Campo 44 na DO	Campo 43 na DO pós investigação	Campo 44 na DO pós investigação	Atestado Alterado	Nº de dias entre data digitação da ficha síntese e data do óbito
12266800-X	LUCIANA KELLY PEREIRA DA SILVA	17/06/2009	TENENTE LAURENTINO CRUZ	HOSPITAL PADRE JOAO MARIA E MATERNIDADE ANANILIA REGINA	Sim	Não	Sim até 42 dias	Não	Sim	Não acrescentou nem corrigiu informação	253

Fonte: SIM - Sistema de Informação sobre Mortalidade
[Orientações para a impressão.](#)

Resultado do 5º relatório – clicando no link para visualizar óbitos pendentes de investigação.

DATASUS SIM - Sistema de Informação sobre Mortalidade
 Sistema Federal segunda-feira, 1 de março de 2010

SVS Secretaria de vigilância em Saúde

> **ÓBITOS MATERNOs DECLARADOS**

Filtros Seleccionados:
 Ocorrência - UF: RN Data Inicial: 01/03/2009 Data Final: 30/06/2009

Data: 01/03/2010 Hora: 12:27 Registro(s) Encontrado(s): 4 Mostrando 1 até 4

N. DO	Nome do Falecido	Data Óbito	Residência	Estabelecimento	Status investigação na DO	Campo 43 na DO	Campo 44 na DO	Diferença data atual e data óbito	Prazo máximo menos data atual*
12264607-X	MARINA INGRID DUARTE GONCALVES	14/03/2009	FERNANDO PEDROZA	CASA DE SAUDE DIX SEPT ROSADO	Sim	Não	Sim até 42 dias	352	-232
13694875-X	RAIMUNDA BATISTA DA SILVA	29/06/2009	RIO DO FOGO	HOSPITAL DR. JOSE PEDRO BEZERRA		Sim	Não	245	-125
13694752-X	SIMONE MARIA RODRIGUES FERREIRA	09/06/2009	NATAL	HOSPITAL MONSENHOR WOLFREDO GURGEL	Sim	Não	Sim até 42 dias	266	-146
13700640-X	SIMONE TAVARES DA SILVA	13/06/2009	CEARA-MIRIM	HOSPITAL DR. JOSE PEDRO BEZERRA				261	-141

* Número de dias entre o prazo máximo de 120 dias para cadastrar a síntese da investigação na WEB e data atual. Números negativos significam dias em atraso.
 Fonte: SIM - Sistema de Informação sobre Mortalidade
[Orientações para a impressão.](#)

Relatório 6 – Número de mortes maternas declaradas notificadas segundo mês de ocorrência

DATASUS SIM - Sistema de Informação sobre Mortalidade
 Sistema Federal segunda-feira, 1 de março de 2010

SVS Secretaria de vigilância em Saúde

Tabelas Codificador Investigação de Óbito Ferramentas Relatórios

> **INVESTIGAÇÃO SOBRE MORTE MATERNA - Analítico I Morte Declarada**
 Usuário: DACIO DE LYRA RABELLO NETO Nivel: FEDERAL

Apresentação do Relatório:

Tipo de Município: de Residência Relatório Por: por UF UF: PB

Cód. País: 1 País: BRASIL Ano de Óbito: 2009

Resultado do 6º relatório

> INVESTIGAÇÃO SOBRE MORTE MATERNA - Analítico I Morte Declarada - Anual

Filtros Selecionados:
 Tipo de Município: de Residência País: BRASIL UF: PB Tipo de Data: Data de Óbito Ano: 2009

Data: 01/03/2010 Hora: 12:36 Registro(s) Encontrado(s): 10 Mostrando 1 até 10

Município	01/2009	02/2009	03/2009	04/2009	05/2009	06/2009	07/2009	08/2009	09/2009	10/2009	11/2009	12/2009
ASSUNCAO	-	1	-	-	-	-	-	-	-	-	-	-
CACIMBAS	-	-	-	1	-	-	-	-	-	-	-	-
CAJAZEIRAS	-	-	1	-	-	-	-	-	-	-	-	-
CAMALAU	-	-	-	-	-	-	-	-	1	-	-	-
CAMPINA GRANDE	1	-	-	2	-	1	-	-	-	-	-	-
COREMAS	1	-	-	-	-	-	-	-	-	-	-	-
ESPERANCA	-	-	-	1	-	-	-	-	-	-	-	-
JOAO PESSOA	2	-	-	-	-	1	-	1	-	-	1	-
JUAZEIRINHO	-	-	1	-	-	-	-	-	-	-	-	-
PICUI	-	-	-	-	1	-	-	-	-	-	-	-

Fonte: SIM - Sistema de Informação sobre Mortalidade
[Orientações para a impressão.](#)

Relatório 7 – Número de mortes maternas declaradas notificadas segundo mês de ocorrência

DATASUS SIM - Sistema de Informação sobre Mortalidade
 Sistema Federal
 segunda-feira, 1 de março de 2010

Secretaria de vigilância em Saúde

Tabelas Codificador Investigação de Óbito Ferramentas Relatórios

> INVESTIGAÇÃO SOBRE MORTE MATERNA - Analítico I Mulher Idade Fértil
 Usuário: DACIO DE LYRA RABELLO NETO Nível: FEDERAL

Apresentação do Relatório:

Tipo de Município: de Residência Relatório Por: por UF UF: PB

Cód. País: 1 País: BRASIL Ano de Óbito: 2009

OK

Resultado do 7º relatório

> INVESTIGAÇÃO SOBRE MORTE MATERNA - Analítico I - Mulher em idade fértil - Anual

Filtros Selecionados:
 Tipo de Município: de Residência País: BRASIL UF: PB Tipo de Data: Data de Óbito Ano: 2009

Data: 01/03/2010 Hora: 12:36 Registro(s) Encontrado(s): 36 Mostrando 1 até 36

Município	01/2009	02/2009	03/2009	04/2009	05/2009	06/2009	07/2009	08/2009	09/2009	10/2009	11/2009	12/2009
ASSUNCAO	-	1	-	-	-	-	-	-	-	-	-	-
CACIMBAS	-	-	-	1	-	-	-	-	-	-	-	-
CAJAZEIRAS	-	-	1	-	-	-	-	-	-	-	-	-
CAMALAU	-	-	-	-	-	-	4	-	-	-	-	-
CAMPINA GRANDE	1	-	-	2	-	1	-	-	-	-	-	-
COREMAS	1	-	-	-	-	-	-	-	-	-	-	-
ESPERANCA	-	-	-	1	-	-	-	-	-	-	-	-
JOAO PESSOA	2	2	-	-	2	1	4	1	2	5	1	-
JUAZEIRINHO	-	-	1	-	-	-	-	-	-	-	-	-
PICUI	-	-	-	-	1	-	-	-	-	-	-	-

Fonte: SIM - Sistema de Informação sobre Mortalidade
[Orientações para a impressão.](#)

PARTE II – TRABALHANDO COM AS INSTALAÇÕES LOCAIS E ESTADUAIS - OFFLINE

TRAZENDO A INFORMAÇÃO DIGITADA NA INTERNET PARA AS INSTALAÇÕES LOCAIS

Transferência da informação do espaço on-line para a base local ou estadual:

As informações sobre investigação de óbitos digitadas na internet podem ser importadas nas instalações locais, com finalidades de complementar as informações contidas na DO. Os dados da investigação importados na instalação local do SIM não alteram automaticamente as informações digitadas a partir da DO, mas permitem compará-las e qualificar o SIM logo que validadas.



Salvar o arquivo na pasta padrão

O caminho da pasta padrão: C:\SiVitaisWeb\SIM\Investigação Materna

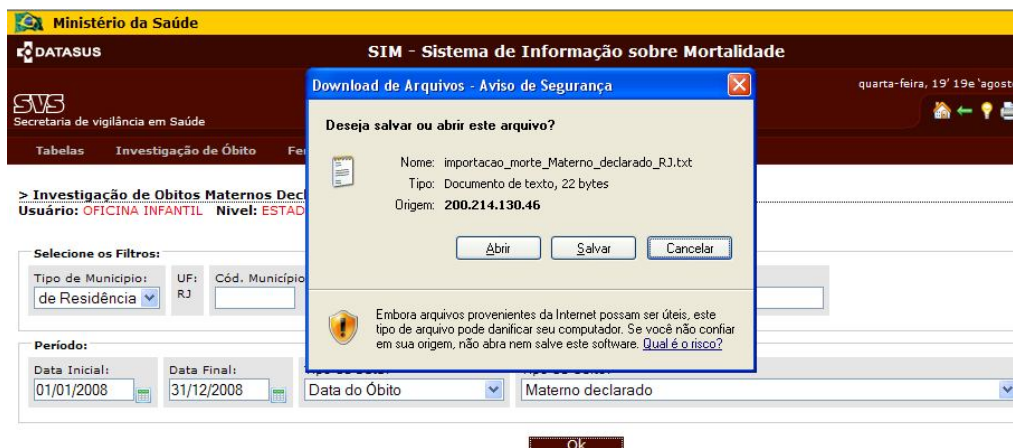

Abrir o Exporta/Importa do SIM

Importar o arquivo baixado da internet usando 2º botão



O procedimento de importação acima preserva todos os dados do SIM. Os dados da investigação serão anexados a uma tabela vinculada, mas totalmente à parte da base de dados do SIM. As alterações do SIM com base no resultado das investigações deverão ser feitas de modo manual

Acessando e trabalhando com os relatórios de investigação de óbito materno no AMBIENTE LOCAL OU ESTADUAL após a importação acima descrita

Abrir o aplicativo do SIM Local ou estadual

Em seguida, após a importação do arquivo, entrar no aplicativo local. Sugerimos sempre utilizar o console do SIM / SINASC, presente na barra iniciar e no Desktop.

Clicar em sistema local



Clicar em SIM conforme demonstrado abaixo:



Ao entrar no SIM local, acessar a barra de menu ⇒ relatórios ⇒ investigação de morte materna.

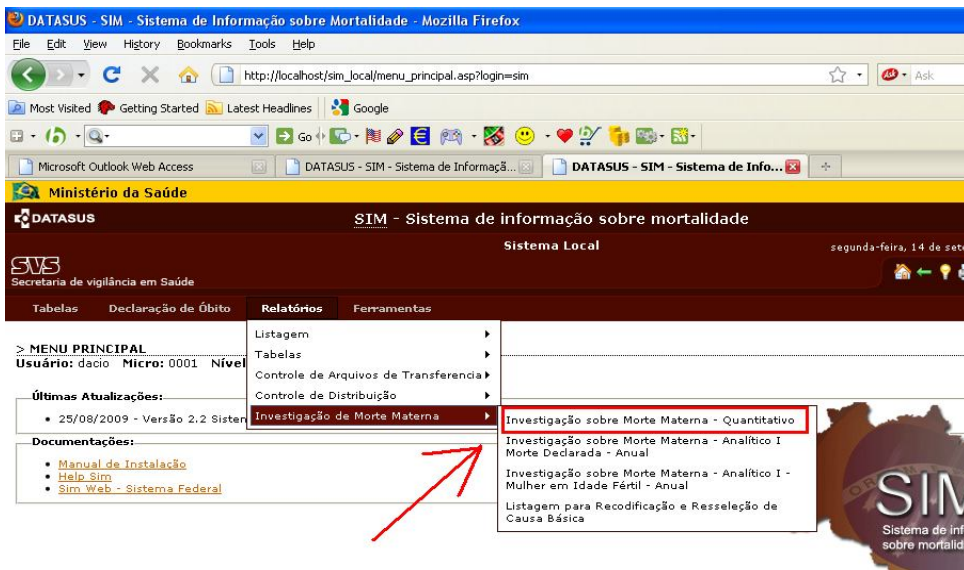

O 1º relatório mostra o quantitativo de óbitos nos recortes selecionados na tela de filtro

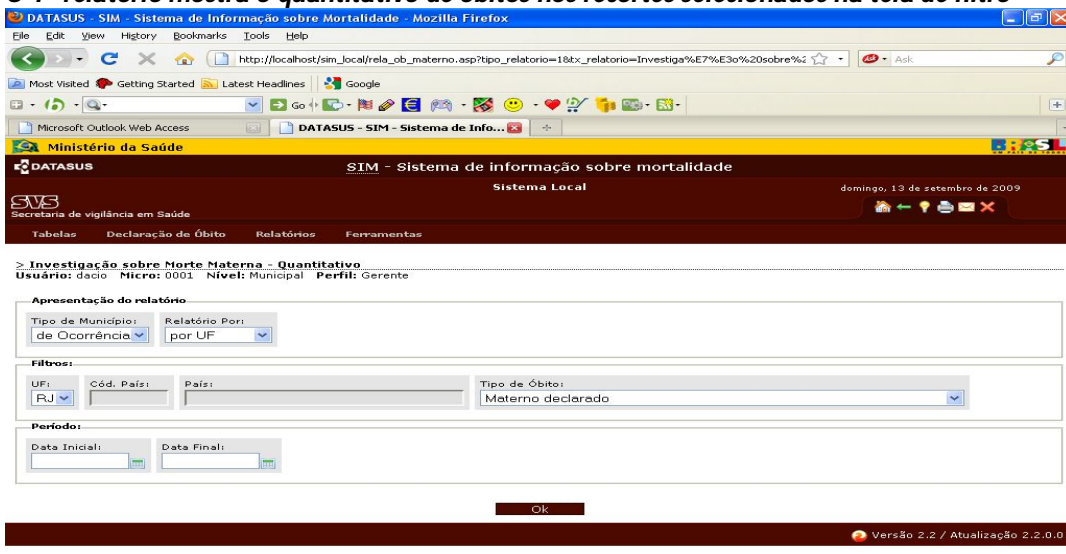

Relatório **AMBIENTE LOCAL OU ESTADUAL** com balanço da situação dos óbitos maternos declarados segundo o status da investigação baixado da web.

Ministério da Saúde
DATASUS SIM - Sistema de informação sobre mortalidade
 Sistema Local domingo, 13 de setembro de 2009

> **Investigação sobre Morte Materna - Quantitativo - Morte Materna Declarada**

Filtros Selecionados:
 Ocorrência - UF: RJ

Data: 13/09/2009 Hora: 23:48 Registro(s) Encontrado(s): Mostrando 1 até 4

Nº Óbitos Maternos Declarado	Número de óbitos investigados com ficha síntese digitada na internet (*)		Nº Casos Pendentes	% de óbitos investigados
	Nº de óbitos investigados e não descartados	Nº Casos Descartados		
169	4	7	158	6,5

(*) Atenção: antes de interpretar os resultados deste quadro, certifique-se que o sistema foi atualizado com os dados mais recentes sobre investigação de óbitos. (**) A proporção de óbitos investigados apresentada no quadro acima diz respeito apenas ao recorte definido no filtro da consulta, e precisa levar em conta a observação (*) para que expresse um resultado atualizado, compatível com a realidade

Fonte: SIM - Sistema de Informação sobre Mortalidade
[Orientações para a impressão.](#)

Versão 2.2 / Atualizado

Os números são links para as listagens dos casos investigados, descartados e pendentes.

Tomando como exemplo, ao clicar no link do “número de óbitos investigados e não descartados”, número 4 no caso, o sistema mostrará a listagem das 4 DOs:

DATASUS - SIM - Sistema de Informação sobre Mortalidade - Mozilla Firefox

http://localhost/sim_local/ref_listagem_invet_materna.asp?no_regional=8no_municipio=8sg_uf=RJ8tp_obito_m=18dt_final=8dt_inicial=8tp_municipio=18co_municipio_ibge=8co_uf_ibge=338co_re...

> **Investigação sobre Morte Materna - Quantitativo - Óbitos Maternos Declarados - INVESTIGADOS E NÃO DESCARTADOS**

Filtros Selecionados:
 Ocorrência - UF: RJ

Data: 13/09/2009 Hora: 23:54 Registro(s) Encontrado(s): 4 Mostrando 1 até 4

N. DO	Nome do Falecido	Data Óbito	Ocorrência	Estabelecimento	Status investigação na DO	Campo 43 na DO	Campo 44 na DO	Campo 43 na DO pós investigação	Campo 44 na DO pós investigação	Atestado Alterado	Diferença de cada: data do óbito
# 12701109-X	ANA CRISTINA FRANCISCO CORREA	19/10/2008	RIO DE JANEIRO	SESDEC RJ HOSPITAL ESTADUAL ROCHA FARIA	Sim	Sim	Sim até 42 dias	Sim	Não	Sim permitiu o resgate de novas informações	-25
* # 10004459-X	ANA MARIA MELO DA SILVA	12/03/2007	NOVA IGUACU	HOSPITAL GERAL DE NOVA IGUACU	Sim	Sim	Não	Sim	Não	Sim permitiu o resgate de novas informações	-85
# 12655935-X	BRUNA BIANCHI CARNEIRO RIBEIRO	22/08/2008	RIO DE JANEIRO	CASA DE SAUDE SAO JOSE	Sim	Não	Sim até 42 dias	Não	Sim	Sim permitiu o resgate de novas informações	-25
# 11071289-X	CARLA FERNANDES DOS SANTOS SILVA	19/03/2008	RIO DE JANEIRO	FASEB HOSPITAL GERAL DE BONSUCESSO	Sim	Sim	Sim até 42 dias	Não	Sim	Sim permitiu o resgate de novas informações	-45

(*) Dados retroalimentados
 (#) Dados recebidos

Fonte: SIM - Sistema de Informação sobre Mortalidade
[Orientações para a impressão.](#)

A tela acima mostra a situação da informação de algumas variáveis a partir das duas fontes disponíveis: o SIM local e o Módulo de investigação da materna na web(on-line).

- **Status investigação na DO** – O status da investigação do óbito na DO refere-se à pergunta “Óbito Investigado?” “Sim ou Não” que o SIM faz durante a entrada da DO. Esta DO encontra-se na listagem de casos investigados porque teve a síntese da investigação digitada na internet. Portanto as informações do módulo e do SIM são convergentes. Sem demanda para revisão. Mas, se o status da investigação é “NÃO” na DO, há uma divergência (o caso está no link de investigados e o SIM está desatualizado, como não investigado, que possivelmente era o status no momento da digitação da DO). Esta DO precisa ser atualizada no SIM local. Portanto uma das finalidades destes relatórios é exatamente subsidiar a revisão e atualização dos dados pelos gestores do SIM, tomando por base as informações obtidas por meio da investigação dos óbitos.

- **Campo 43 e 44 na DO e Campo 43 e 44 na DO pós investigação** – mostra novamente a situação da informação nas duas fontes disponíveis - SIM local, e Módulo de investigação da materna na web (on-line), e permite a revisão e atualização dos dados pelos gestores do SIM, tomando por base as informações obtidas por meio da investigação dos óbitos.

- **Atestado Alterado** – Esta coluna informa apenas se a investigação do óbito informada no Módulo de investigação da materna na web (on-line) registrou algum comentário sobre o atestado médico. Em caso negativo, nada a fazer. Em caso afirmativo, deve-se trabalhar com outro relatório para saber qual o conteúdo dos comentários a respeito do atestado.

O número da DO, nesta listagem, é um link para a ficha de investigação, que será aberta ao se clicar no mesmo.

DATASUS - SIM - Sistema de Informação sobre Mortalidade - Mozilla Firefox
 http://localhost/sim_local/res_do_inv_mat.asp?nu_do=12701109

Ministério da Saúde
 DATASUS SIM - Sistema de informação sobre mortalidade
 Sistema Local domingo, 13 de setembro de 2009

Secretaria de vigilância em Saúde

Data do Cadastro: 02/07/2009

> INVESTIGAÇÃO - ÓBITO MATERNO

Número da DO: [12701109-X](#)

DADOS DO USUÁRIO

Usuário:	Nível:	Estado:	Data da Última Atualização:
	Municipal	RJ	02/07/2009

I - DADOS DA FALECIDA

Nome da Falecida:	Data do Óbito:	Idade:
ANA CRISTINA FRANCISCO CORREA	19/10/2008	20 Anos

Logradouro	Código	Número	Complemento	CEP
ESTRADA DO GADO		07	JESUITAS	23520-140
Bairro / Distrito	Código	Município	Código	UF
SANTA CRUZ	149	RIO DE JANEIRO	330455	RJ
Código	País			
1	BRASIL			

UF Ocorrência do Óbito	Código	Município Ocorrência do óbito
RJ	330455	RIO DE JANEIRO

II - INVESTIGAÇÃO

Data da conclusão da investigação:
 20/05/2009

1-Fontes de dados consultadas durante a investigação:

E clicando no número da DO que aparece na tela da síntese da investigação, abre-se a íntegra da DO

DATASUS - SIM - Sistema de Informação sobre Mortalidade - Mozilla Firefox

http://localhost/sim_local/rel_DOS_detalhado.asp?nu_micro=5201&nu_do=12701109&co_municipio_ibge=330455&tp_nivel=1

Ministério da Saúde

DATASUS SIM - Sistema de informação sobre mortalidade

Sistema Local domingo, 13 de setembro de 2009

SVS Secretaria de vigilância em Saúde

> DECLARAÇÃO DE ÓBITO

Município de Digitação: RJ - RIO DE JANEIRO
 Micro: 5201
 Nível: Municipal
 Data: 13/09/2009 Hora: 23:56

Número da DO: 12701109-3

Pós Investigação? 1 - Sim
 Data Investigação 13/11/2008

Fonte Investigação: 3 - ESTABELECIMENTO DE SAUDE / PRONTUARIO MEDICO

República Federativa do Brasil
 Ministério da Saúde

Declaração de Óbito Nº 12701109

I	1-Cartório	Código	2-Registro	3-Data
	13ª CIRCUNSCRICAO 18ª RA 1801 - CAMPO GRANDE	12605	3642	20/10/2008
	4-Município	5-UF		
	RIO DE JANEIRO	RJ		

II	7-Tipo de Óbito	8-Data do Óbito	Hora	9-Cartão SUS	10-Naturalidade
	2-Não Fetal	19/10/2008	20:50		RIO DE JANEIRO
	11-Nome do Falecido				
	ANA CRISTINA FRANCISCO CORREA				
	12-Nome do Pai		13-Nome da Mãe		
	JOAO LUIZ FRANCISCO CORREA				
	14-Data de Nascimento	15-Idade	16-Sexo	17-Raça/Cor	
	29/01/1988	20 Anos	F-Feminino	4-Parda	
	20-Ocupação habitual e ramo de atividade(se				

2º relatório: "Investigação sobre Morte Materna – Analítico I - Morte Declarada - Anual

Ministério da Saúde

DATASUS SIM - Sistema de informação sobre mortalidade

Sistema Local

SVS Secretaria de vigilância em Saúde

Tabelas Declaração de Óbito **Relatórios** Ferramentas

> Investigação sobre Morte Materna

Usuário: cella Micro: 0001 Nível: [...]

Apresentação do relatório

Tipo de Município: [...]
 Relatório Por: de Residência [...]
 por UF [...]

Filtros:

UF: RJ Cód. País: 1 País: BRASIL

Relatório de Morte Materna

- Investigação sobre Morte Materna - Quantitativo
- Investigação sobre Morte Materna - Analítico I Morte Declarada - Anual
- Investigação sobre Morte Materna - Analítico I - Mulher em Idade Fértil - Anual
- Listagem para Recodificação e Resseleção de Causa Básica

Ok

Ministério da Saúde
 DATASUS SIM - Sistema de informação sobre mortalidade
 Sistema Local quarta-feira, 23 de setembro de 2009

> Investigação sobre Morte Materna - Analítico I Morte Declarada - Anual

Filtros Selecionados:
 Tipo de Município: de Residência País: BRASIL UF: RJ Tipo de Data: Data de Óbito Ano: 2008

Data: 23/09/2009 Hora: 16:20 Registro(s) Encontrado(s): 6 Mostrando

Município	01/2008	02/2008	03/2008	04/2008	05/2008	06/2008	07/2008	08/2008	09/2008	10/2008	11/2008	12/2008
ANGRA DOS REIS	-	-	-	-	-	-	-	-	-	-	-	1
DUQUE DE CAXIAS	-	-	1	-	-	-	-	-	-	-	-	1
MESQUITA	-	-	-	-	-	-	-	-	1	-	-	-
NOVA IGUACU	-	-	-	-	1	-	-	-	-	-	-	-
RIO DE JANEIRO	1	1	4	2	1	3	1	3	1	4	2	2
SAO JOAO DE MERITI	-	1	-	1	1	1	-	-	-	-	-	-

Fonte: SIM - Sistema de Informação sobre Mortalidade
 Orientações para a impressão.

Versão 2.2 / Atualização

3º relatório: "Investigação sobre Morte Materna – Analítico I - Mulher em Idade Fértil - Anual"

Ministério da Saúde
 DATASUS SIM - Sistema de informação sobre mortalidade
 Sistema Local

Tabelas Declaração de Óbito Relatórios Ferramentas

> Investigação sobre Morte Materna
 Usuário: célula Micro: 0001 Nível: []

Apresentação do relatório
 Tipo de Município: [] Relatório Por: []
 de Residência [] por UF []

Filtros:
 UF: RJ Cód. País: 1 País: BRASIL

Relatório: []
 Investigação sobre Morte Materna - Quantitativo
 Investigação sobre Morte Materna - Analítico I Morte Declarada - Anual
 Investigação sobre Morte Materna - Analítico I - Mulher em Idade Fértil - Anual
 Listagem para Recodificação e Resseleção de Causa Básica

Ok

Ministério da Saúde
 DATASUS SIM - Sistema de informação sobre mortalidade
 Sistema Local quarta-feira, 23 de setembro de 2009

> Investigação sobre Morte Materna - Analítico I Morte Declarada - Anual

Filtros Selecionados:
 Tipo de Município: de Residência País: BRASIL UF: RJ Tipo de Data: Data de Óbito Ano: 2008

Data: 23/09/2009 Hora: 16:12 Registro(s) Encontrado(s): 6 Mostrando 1

Município	01/2008	02/2008	03/2008	04/2008	05/2008	06/2008	07/2008	08/2008	09/2008	10/2008	11/2008	12/2008
ANGRA DOS REIS	-	-	-	-	-	-	-	-	-	-	-	1
DUQUE DE CAXIAS	-	-	1	-	-	-	-	-	-	-	-	1
MESQUITA	-	-	-	-	-	-	-	-	1	-	-	-
NOVA IGUACU	-	-	-	-	1	-	-	-	-	-	-	-
RIO DE JANEIRO	1	1	4	2	1	3	1	3	1	4	2	3
SAO JOAO DE MERITI	-	1	-	1	1	1	-	-	-	-	-	-

Fonte: SIM - Sistema de Informação sobre Mortalidade
 Orientações para a impressão.

Versão 2.2 / Atualização

4º relatório: "Listagem para recodificação e Resseleção de Causa Básica"

Este relatório serve para o usuário acessar o conteúdo dos comentários registrados na síntese da investigação sobre os campos do atestado médico. Ou seja, para os casos que no 1º relatório mostrado acima, a coluna "Atestado Alterado" informa que a investigação permitiu resgatar ou corrigir causas de óbitos, com o 4º relatório (ver abaixo), será apresentada listagem para recodificação e revisão da seleção de causa básica.

Ministério da Saúde
DATASUS SIM - Sistema de informação sobre mortalidade
 Sistema Local segunda-feira, 14 de setembro

Tabelas Declaração de Óbito **Relatórios** Ferramentas

> **Investigação sobre Morte Materna**
 Usuário: dacio Micro: 0001 Nível

Apresentação do relatório

Tipo de Município: Relatório Por de Ocorrência por UF

Filtros:

UF: RJ Cód. País: País:

Período: Data Inicial: Data Final:

- Listagem
- Tabelas
- Controle de Arquivos de Transferencia
- Controle de Distribuição
- Investigação de Morte Materna
 - Investigação sobre Morte Materna - Quantitativo
 - Investigação sobre Morte Materna - Analítico I Morte Declarada - Anual
 - Investigação sobre Morte Materna - Analítico I - Mulher em Idade Fértil - Anual
 - Listagem para Recodificação e Resseleção de Causa Básica

DATASUS - SIM - Sistema de Informação sobre Mortalidade - Mozilla Firefox
 http://localhost/sim_local/rel_morte_materna_investiga.asp?co_uf_lbge=33&sg_uf=RJ&tp_municipio=1&dt_inicial=&dt_final=&dt_opcao=1&tp_pesquisa=1

Ministério da Saúde
DATASUS SIM - Sistema de informação sobre mortalidade
 Sistema Local segunda-feira, 14 de setembro de 2009

> **Listagem para recodificação e resseleção de causa básica**

Filtros Selecionados:

Ocorrência - UF: RJ
 Data Inicial: Data Final:

Data: 14/09/2009 Hora: 00:45 Registro(s) Encontrado(s): 4 Mostrando 1 até 4

N. DO	Nome do Falecido	Data Óbito	Nível	UF	Município	Município investigador	O óbito ocorreu	Atestado				
								a	b	c	d II	
# 12701109-X	ANA CRISTINA FRANCISCO CORREA	19/10/2008	Municipal	RJ	RIO DE JANEIRO	RIO DE JANEIRO	03 - Após abortamento	CHOQUE HIPOVOLEMICO	HEMORRAGIA AGUDA	ATONIA UTERINA		
* # 10004459-X	ANA MARIA MELO DA SILVA	12/03/2007	Municipal	RJ	NOVA IGUAÇU	RIO DE JANEIRO	01 - Durante a gestação	HEMORRAGIA AGUDA	ROTURA UTERINA	ACIDENTE DE TRAFEGO		
# 12655935-X	BRUNA BIANCHI CARNEIRO RIBEIRO	22/08/2008	Municipal	RJ	RIO DE JANEIRO	RIO DE JANEIRO	05 - No puerpério (até 42 dias do término da gestação)	ROTURA UTERINA				
# 11071289-X	CARLA FERNANDES DOS SANTOS SILVA	19/03/2008	Municipal	RJ	RIO DE JANEIRO	RIO DE JANEIRO	05 - No puerpério (até 42 dias do término da gestação)	EDEMA AGUDO DE PULMAO	CRISE HIPERTENSIVA	DHEG		

(*) Dados retroalimentados
 (#) Dados recebidos
 Fonte: SIM - Sistema de Informação sobre Mortalidade
[Orientações para a impressão.](#)

Ao se clicar no número da DO, o sistema abrirá a ficha-síntese da investigação, e se clicar novamente o número da DO dentro da página que exibe a ficha, abrirá uma cópia da DO.

O usuário deve imprimir a listagem, a síntese da investigação, e a DO para discutir a mudança no atestado, recodificar, e atualizar o SIM.

Relatórios no Tabwin

Na versão 2.2, após a importação dos dados da investigação gravados na web (acima demonstrado), é possível gerar arquivos DBF/DBC com estrutura acrescida dos campos da investigação dos óbitos maternos.

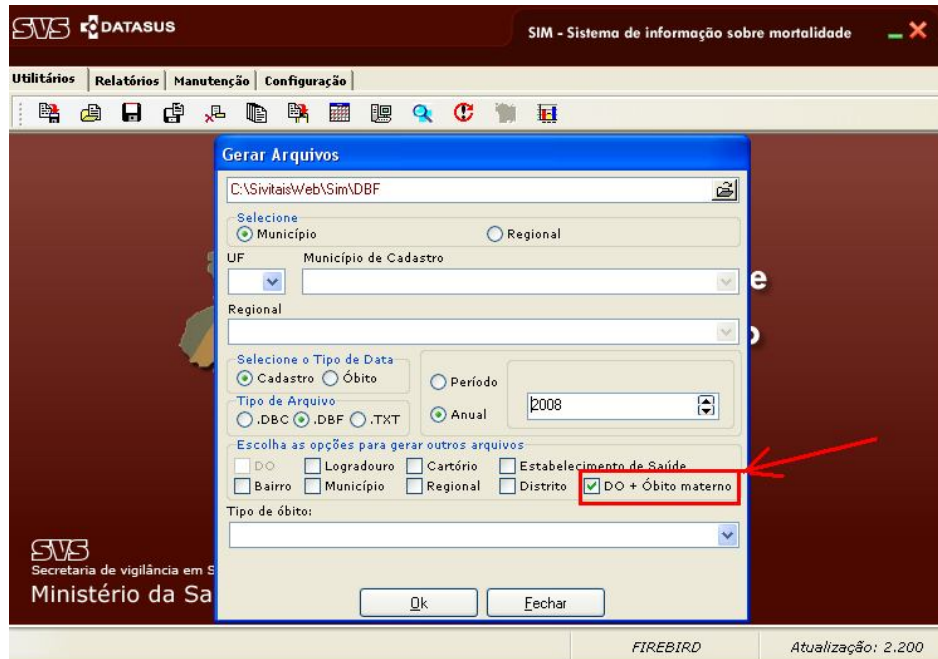

A geração de arquivos de tabulação integrando informações da DO com informações da investigação - MERGE - permite ao usuário realizar suas tabulações personalizadas, cruzando informações da DO com informações da investigação, agregando variáveis desta 2ª fonte para análise, e criticando inconsistências entre as duas fontes, corrigindo e aprimorando o SIM sempre que exista informação consistente.

